REPUBLIKA E SHQIPËRISË

BASHKIA MALIQ
KRYETARI

Nr 1608 Prot

Maliq, më 17.3.2026

PROJEKT VENDIM - NR.9

Për miratimin e listës së kullotave të gatshme për kullotje dhe kositje për sezonin 2026.

Bazuar në Ligjin nr. 139 datë 17.12.2015 "*Për Vetëqeverisjen vendore*"; Ligj nr. 57/2020 datë 30.4.2020 "*Për pyjet*"; Ligji nr. 49/2016 "Për disa ndryshime dhe shtesa në ligjin nr. 9693 datë 19.03.2007 "Për fondin kullosor"; Vendimi i Këshillit të Ministrave nr. 433 datë 8.6.2016 "*Për transferimin në pronësi të Bashkive të pyjeve dhe të kullotave publike...*", i ndryshuar; Vendimin e Këshillit të Ministrave nr. 467 datë 31.07.2025 "*Për miratimin e tarifave të përdorimit të kullotave dhe livadheve për kullotje dhe kositje*"; Vendimit nr.1156, datë 24.12.2020 "*Për përcaktimin e të ardhurave të gjeneruara nga tarifat që paguhen në zonat e mbrojtura, të masës dhe kritereve të përdorimit të tyre*"; Udhëzimit nr.1, datë 10.05.2024 "*Për procedurat e dhënies në përdorim të përkohshëm të territoreve kullota, pjesë e zonave të mbrojtura*"; Udhëzimit të Ministrisë së Mjedisit nr. 2, date 20.07.2016 "*Për kriteret teknike të klasifikimit të kullotave e livadheve dhe procedurat për dhënien e tyre për kullotje e kositje bari*" :

I propozojmë Këshillit të Bashkisë:

1. Miratimin e listës së kullotave të gatshme për kullotje e kositje sipas listës dhe hartave bashkëngjitur këtij projekt vendimi (Shtojca 1).
2. Për zbatimin e këtij Vendimi ngarkohet Sektori i Pyjeve dhe Kullotave .
3. Ky vendim hyn në fuqi sipas nenit 55 pika 6 e ligjit nr. 139/2015 "Për Vetëqeverisjen Vendore".

Konceptoi P. Theodhosi Dt. 17/3/2026
Kontrolloi K.Brako Dt. 17/3/2026

KRYETARI I BASHKISË

Gëzim Topçiu

REPUBLIKA E SHQIPËRISË - BASHKIA MALIQ

Adresa: Bulevardi "Rinia", Maliq, Korçë Tel. & Fax. 0861 2 2026

REPUBLIKA E SHQIPËRISË

BASHKIA MALIQ

SEKTORI I PYJEVE DHE KULLOTAVE

Shtojca 1.

Pasqyra e sipërfaqes dhe kapacitetit të fondit kullosor sipas ekonomive pyjore

Nr.	Ekonomia Pyjore	Ngastër/ nëngastër	Kodi Kadastral	Sipërfaqia (ha)	Aftësia mbajtëse (krerë)	Tipi i kullotës
1	EP Moglicë	2f	KO48 00 002f	12.3	308	Verore
2	EP Moglicë	2g	KO48 00 002g	1.995	50	Verore
3	EP Moglicë	5d	KO48 00 005d	15.117	91	Verore
4	EP Moglicë	6c	KO48 00 006c	6.288	25	Verore
5	EP Moglicë	7c	KO48 00 007c	7.688	192	Verore
6	EP Moglicë	9b	KO48 00 009b	30.133	271	Verore
7	EP Moglicë	10i	KO48 00 010i	181.21	1812	Verore
8	EP Moglicë	10j	KO48 00 010j	6.074	30	Verore
9	EP Moglicë	10k	KO48 00 010k	164.29	1643	Verore
10	EP Moglicë	11g	KO48 00 011g	19.67	138	Verore
11	EP Moglicë	11h	KO48 00 011h	2.037	12	Verore
12	EP Moglicë	12c	KO48 00 012c	3.769	19	Verore
13	EP Moglicë	13g	KO48 00 013g	10.393	62	Verore
14	EP Moglicë	14c	KO48 00 014c	82.118	411	Verore
15	EP Moglicë	15e	KO48 00 015e	46.725	514	Verore
16	EP Moglicë	15f	KO48 00 015f	3.091	28	Verore
17	EP Moglicë	16b	KO48 00 016b	6.461	97	Verore
18	EP Moglicë	17c	KO48 00 017c	39.9	678	Verore
19	EP Moglicë	20e	KO48 00 020e	3.166	19	Verore
20	EP Moglicë	21c	KO48 00 021c	28.583	343	Verore
21	EP Moglicë	22	KO48 00 022	200.568	2206	Verore
22	EP Moglicë	32c	KO48 00 032c	11.074	11	Verore
23	EP Moglicë	33b	KO48 00 033b	103.427	103	Verore
24	EP Moglicë	33c	KO48 00 033c	2.613	3	Verore
25	EP Moglicë	34d	KO48 00 034d	32.386	162	Verore
26	EP Moglicë	35b	KO48 00 035b	76.172	0	Verore
27	EP Moglicë	35c	KO48 00 035c	1.665	8	Verore
28	EP Moglicë	35d	KO48 00 035d	2.78	14	Verore
29	EP Moglicë	36f	KO48 00 036f	26.783	214	Verore
30	EP Moglicë	36g	KO48 00 036g	4.549	23	Verore
31	EP Moglicë	44e	KO48 00 044e	3.122	19	Verore
32	EP Moglicë	45j	KO48 00 045j	7.23	22	Verore
33	EP Moglicë	45k	KO48 00 045k	6.317	44	Verore
34	EP Moglicë	46b	KO48 00 046b	15.068	30	Verore
35	EP Moglicë	46c	KO48 00 046c	5.656	17	Verore
36	EP Moglicë	47m	KO48 00 047m	7.572	15	Verore
37	EP Moglicë	47n	KO48 00 047n	11.701	23	Verore
38	EP Moglicë	47o	KO48 00 047o	3.91	12	Verore
39	EP Moglicë	75f	KO48 00 075f	1.43	11	Verore
40	EP Moglicë	78d	KO48 00 078d	0.637	2	Verore
TOTAL EKONMIA				**1195.67**	**9682**	

Ekonomia	Ngastra	Përdorimi	Sip. (ha)	Kapacitet (kreni)
EP MOGLICE	11g	Kullotë	19.67	138
EP MOGLICE	17c	Kullotë	39.9	678
EP MOGLICE	75f	Kullotë	1.43	11
EP MOGLICE	7c	Kullotë	7.688	192
EP MOGLICE	2f	Kullotë	12.3	308
EP MOGLICE	2g	Kullotë	1.995	50
EP MOGLICE	5d	Kullotë	15.117	91
EP MOGLICE	6c	Kullotë	6.288	25
EP MOGLICE	9b	Kullotë	30.133	271
EP MOGLICE	10j	Kullotë	6.074	30
EP MOGLICE	10i	Kullotë	181.21	1812
EP MOGLICE	10k	Kullotë	164.29	1643
EP MOGLICE	11h	Kullotë	2.037	12
EP MOGLICE	12c	Kullotë	3.769	19
EP MOGLICE	13g	Kullotë	10.393	62
EP MOGLICE	14c	Kullotë	82.118	411
EP MOGLICE	15e	Kullotë	46.725	514
EP MOGLICE	15f	Kullotë	3.091	28
EP MOGLICE	16b	Kullotë	6.461	97
EP MOGLICE	20e	Kullotë	3.166	19
EP MOGLICE	21c	Kullotë	28.583	343
EP MOGLICE	22	Kullotë	200.568	2206
EP MOGLICE	32c	Kullotë	11.074	11
EP MOGLICE	33c	Kullotë	2.613	3
EP MOGLICE	33b	Kullotë	103.427	103
EP MOGLICE	34d	Kullotë	32.386	162
EP MOGLICE	35d	Kullotë	2.78	14
EP MOGLICE	35c	Kullotë	1.665	8
EP MOGLICE	35b	Kullotë	76.172	0
EP MOGLICE	36g	Kullotë	4.549	23
EP MOGLICE	36f	Kullotë	26.783	214
EP MOGLICE	44e	Kullotë	3.122	19
EP MOGLICE	45j	Kullotë	7.23	22
EP MOGLICE	45k	Kullotë	6.317	44
EP MOGLICE	46c	Kullotë	5.656	17
EP MOGLICE	46b	Kullotë	15.068	30
EP MOGLICE	47o	Kullotë	3.91	12
EP MOGLICE	47m	Kullotë	7.572	15
EP MOGLICE	47n	Kullotë	11.701	23
EP MOGLICE	78d	Kullotë	0.637	2

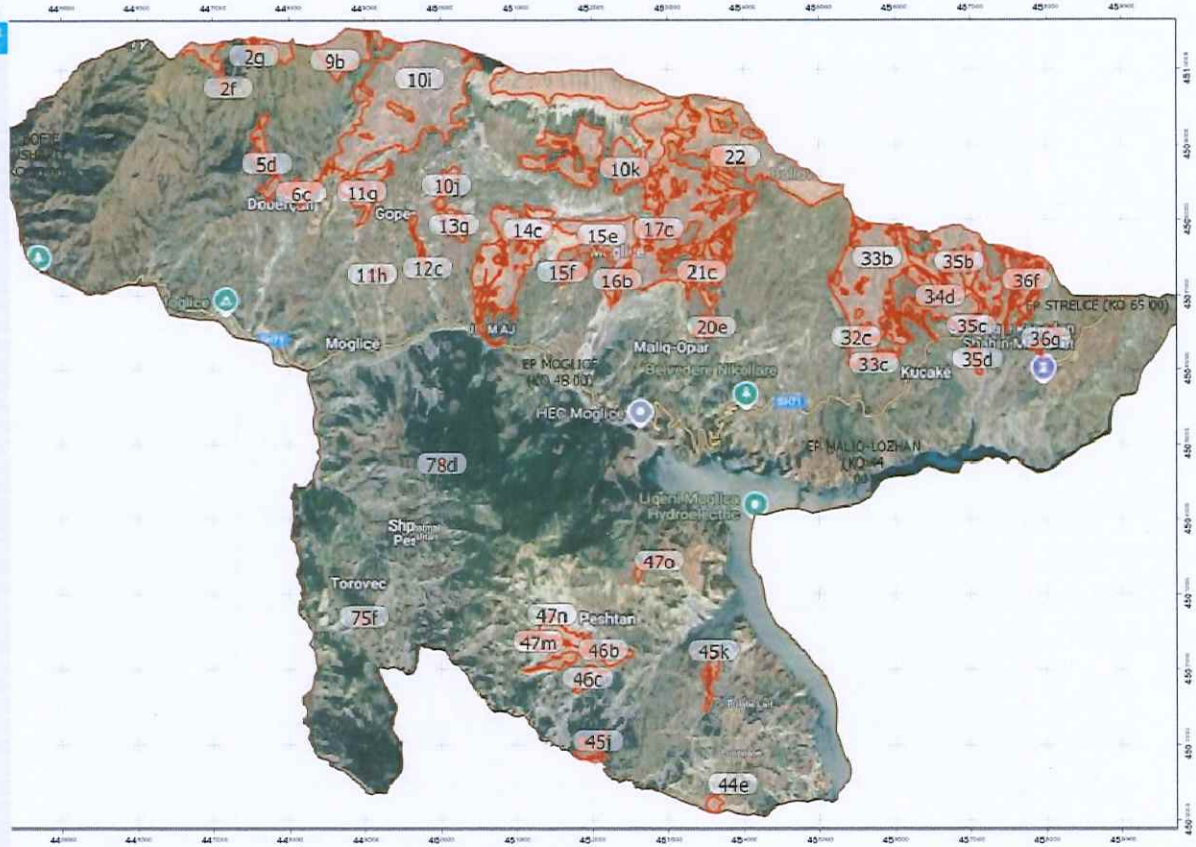



EKONOMIA PYJORE MOGLICË

NGASTRAT KULLOSORE QË PROPOZOHEN PËR DHENIE ME QIRA PËR KULLOTJEN E BAGËTIVE

Coordinate System: WGS 1984 UTM Zone 34N

LEGJENDA

- EP_Moglice
- Kufit_e_Ekonomive

N

Adresa: Bulevardi "Rinia", Maliq, Korçë

Tel. & Fax. 0861 2 2026

Nr.	Ekonomia Pyjore	Ngastër/ nëngastër	Kodi Kadastral	Sipërfaqia (ha)	Aftësia mbajtëse (krerë)	Tipi I kullotës
1	EP Strelcë	1c	KO65 00 001c	1.72	2	Verore
2	EP Strelcë	1d	KO65 00 001d	1.21	2	Verore
3	EP Strelcë	3d	KO65 00 003d	4.03	2	Verore
4	EP Strelcë	3e	KO65 00 003e	1.16	0	Verore
5	EP Strelcë	3f	KO65 00 003f	1.88	1	Verore
6	EP Strelcë	4d	KO65 00 004d	0.63	1	Verore
7	EP Strelcë	4e	KO65 00 004e	47.04	80	Verore
8	EP Strelcë	4f	KO65 00 004f	3.83	5	Verore
9	EP Strelcë	5d	KO65 00 005d	0.93	1	Verore
10	EP Strelcë	5e	KO65 00 005e	5.30	6	Verore
11	EP Strelcë	6g	KO65 00 006g	4.79	6	Verore
12	EP Strelcë	7f	KO65 00 007f	1.03	2	Verore
13	EP Strelcë	11d	KO65 00 011d	2.91	3	Verore
14	EP Strelcë	11e	KO65 00 011e	1.12	1	Verore
15	EP Strelcë	11f	KO65 00 011f	1.54	2	Verore
16	EP Strelcë	12d	KO65 00 012d	1.80	3	Verore
17	EP Strelcë	12e	KO65 00 012e	2.25	3	Verore
18	EP Strelcë	13c	KO65 00 013c	3.77	5	Verore
19	EP Strelcë	13d	KO65 00 013d	0.77	1	Verore
20	EP Strelcë	14b	KO65 00 014b	17.13	24	Verore
21	EP Strelcë	16b	KO65 00 016b	11.25	16	Verore
22	EP Strelcë	17c	KO65 00 017c	5.67	8	Verore
23	EP Strelcë	18c	KO65 00 018c	0.93	1	Verore
24	EP Strelcë	19c	KO65 00 019c	10.27	27	Verore
25	EP Strelcë	20c	KO65 00 020c	34.87	112	Verore
26	EP Strelcë	21b	KO65 00 021b	14.69	43	Verore
27	EP Strelcë	22c	KO65 00 022c	4.87	7	Verore
28	EP Strelcë	23c	KO65 00 023c	2.55	4	Verore
29	EP Strelcë	26c	KO65 00 026c	0.69	1	Verore
30	EP Strelcë	30c	KO65 00 030c	76.98	62	Verore
31	EP Strelcë	31d	KO65 00 031d	123.94	310	Verore
32	EP Strelcë	31e	KO65 00 031e	2.58	3	Verore
33	EP Strelcë	32b	KO65 00 032b	2.25	2	Verore
34	EP Strelcë	33e	KO65 00 033e	4.33	6	Verore
35	EP Strelcë	36b	KO65 00 036b	7.65	3	Verore
36	EP Strelcë	36c	KO65 00 036c	3.50	3	Verore
37	EP Strelcë	40c	KO65 00 040c	6.90	3	Verore
38	EP Strelcë	44d	KO65 00 044d	1.53	2	Verore
39	EP Strelcë	49f	KO65 00 049f	1.59	2	Verore
40	EP Strelcë	50b	KO65 00 050b	5.37	2	Verore
41	EP Strelcë	58d	KO65 00 058d	2.31	3	Verore
42	EP Strelcë	60c	KO65 00 060c	4.22	2	Verore
43	EP Strelcë	61e	KO65 00 061e	1.86	2	Verore
44	EP Strelcë	61f	KO65 00 061f	0.89	1	Verore
45	EP Strelcë	72b	KO65 00 072b	1.14	2	Verore
46	EP Strelcë	73c	KO65 00 073c	2.57	4	Verore
47	EP Strelcë	76d	KO65 00 076d	1.76	4	Verore
48	EP Strelcë	80c	KO65 00 080c	69.55	132	Verore
49	EP Strelcë	81d	KO65 00 081d	6.64	27	Verore
50	EP Strelcë	82d	KO65 00 082d	1.42	6	Verore
51	EP Strelcë	87c	KO65 00 087c	0.61	3	Verore
52	EP Strelcë	88d	KO65 00 088d	2.29	11	Verore
53	EP Strelcë	91c	KO65 00 091c	14.80	83	Verore
54	EP Strelcë	91d	KO65 00 091d	2.24	10	Verore
55	EP Strelcë	92c	KO65 00 092c	277.69	639	Verore
56	EP Strelcë	92d	KO65 00 092d	3.98	18	Verore
57	EP Strelcë	93c	KO65 00 093c	169.65	339	Verore
58	EP Strelcë	94c	KO65 00 094c	15.12	30	Verore
59	EP Strelcë	94d	KO65 00 094d	1.83	0	Verore
60	EP Strelcë	95d	KO65 00 095d	6.34	9	Verore
61	EP Strelcë	96c	KO65 00 096c	13.40	33	Verore

62	EP Strelcë	98	KO65 00 098	2.20	3	Verore
63	EP Strelcë	99e	KO65 00 099e	11.72	28	Verore
64	EP Strelcë	99f	KO65 00 099f	3.49	5	Verore
65	EP Strelcë	100f	KO65 00 100f	4.40	18	Verore
66	EP Strelcë	100g	KO65 00 100g	1.15	5	Verore
67	EP Strelcë	101c	KO65 00 101c	2.03	6	Verore
TOTAL EKONMIA				**1052.53**	**2190**	

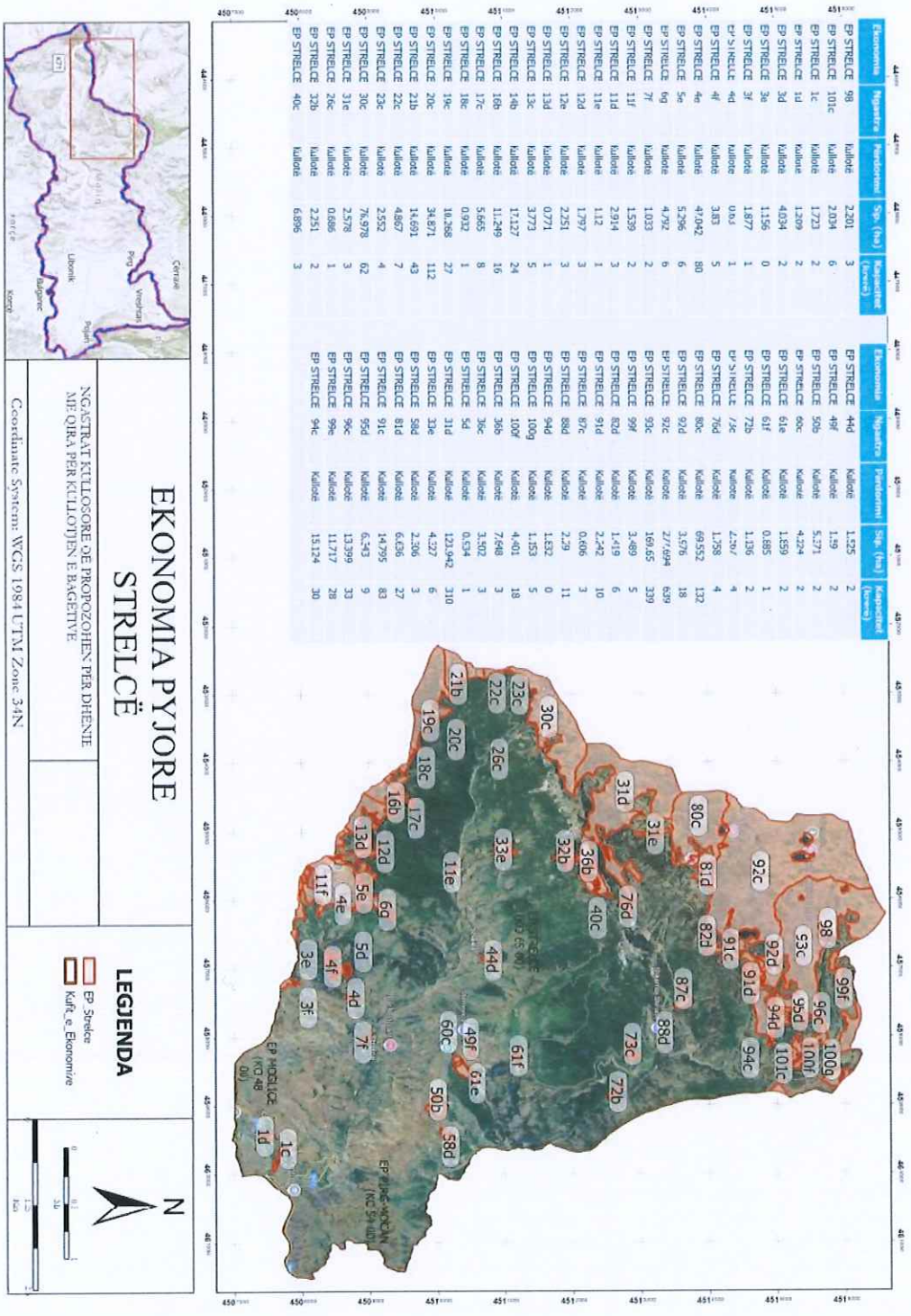

Nr.	Ekonomia Pyjore	Ngastër/ nëngastër	Kodi Kadastral	Sipërfaqia (ha)	Aftësia mbajtëse (krerë)	Tipi I kullotës
1	EP Bofje Dushar	1a	KO30 00 001a	57.072	166	Verore
2	EP Bofje Dushar	1b	KO30 00 001b	4.827	10	Verore
3	EP Bofje Dushar	3b	KO30 00 003b	0.709	3	Verore
4	EP Bofje Dushar	4b	KO30 00 004b	9.154	26	Verore
5	EP Bofje Dushar	6b	KO30 00 006b	1.763	1	Verore
6	EP Bofje Dushar	7b	KO30 00 007b	4.762	2	Verore
7	EP Bofje Dushar	14c	KO30 00 014c	23.641	9	Verore
8	EP Bofje Dushar	17b	KO30 00 017b	2.283	1	Verore
9	EP Bofje Dushar	22d	KO30 00 022d	9.156	5	Verore
10	EP Bofje Dushar	22e	KO30 00 022e	0.647	0	Verore
11	EP Bofje Dushar	24b	KO30 00 024b	5.190	2	Verore
12	EP Bofje Dushar	26c	KO30 00 026c	6.358	4	Verore
13	EP Bofje Dushar	27i	KO30 00 027i	12.765	22	Verore
14	EP Bofje Dushar	27j	KO30 00 027j	5.171	9	Verore
15	EP Bofje Dushar	27k	KO30 00 027k	10.071	4	Verore
16	EP Bofje Dushar	27l	KO30 00 027l	5.655	2	Verore
17	EP Bofje Dushar	27m	KO30 00 027m	27.672	14	Verore
18	EP Bofje Dushar	28b	KO30 00 028b	3.115	1	Verore
19	EP Bofje Dushar	29b	KO30 00 029b	1.574	1	Verore
20	EP Bofje Dushar	30b	KO30 00 030b	1.286	1	Verore
21	EP Bofje Dushar	30c	KO30 00 030c	1.164	1	Verore
22	EP Bofje Dushar	32b	KO30 00 032b	10.059	44	Verore
23	EP Bofje Dushar	33b	KO30 00 033b	3.705	7	Verore
24	EP Bofje Dushar	33c	KO30 00 033c	5.615	10	Verore
25	EP Bofje Dushar	35	KO30 00 035	15.537	31	Verore
26	EP Bofje Dushar	36b	KO30 00 036b	13.947	36	Verore
27	EP Bofje Dushar	36c	KO30 00 036c	41.510	183	Verore
28	EP Bofje Dushar	37d	KO30 00 037d	56.622	91	Verore
29	EP Bofje Dushar	38b	KO30 00 038b	14.020	8	Verore
30	EP Bofje Dushar	47b	KO30 00 047b	1.198	1	Verore
31	EP Bofje Dushar	47c	KO30 00 047c	0.982	1	Verore
32	EP Bofje Dushar	55b	KO30 00 055b	8.511	37	Verore
33	EP Bofje Dushar	55c	KO30 00 055c	4.084	3	Verore
34	EP Bofje Dushar	57c	KO30 00 057c	6.822	5	Verore
35	EP Bofje Dushar	58c	KO30 00 058c	1.046	1	Verore
36	EP Bofje Dushar	58d	KO30 00 058d	5.014	3	Verore
37	EP Bofje Dushar	61c	KO30 00 061c	5.225	4	Verore
38	EP Bofje Dushar	62c	KO30 00 062c	12.685	6	Verore
39	EP Bofje Dushar	66c	KO30 00 066c	6.465	14	Verore
40	EP Bofje Dushar	69c	KO30 00 069c	3.435	7	Verore
41	EP Bofje Dushar	71d	KO30 00 071d	9.595	12	Verore
42	EP Bofje Dushar	73g	KO30 00 073g	4.926	7	Verore
43	EP Bofje Dushar	74b	KO30 00 074b	3.388	6	Verore
44	EP Bofje Dushar	75c	KO30 00 075c	31.858	48	Verore
TOTAL EKONMIA				**460.28**	**849**	

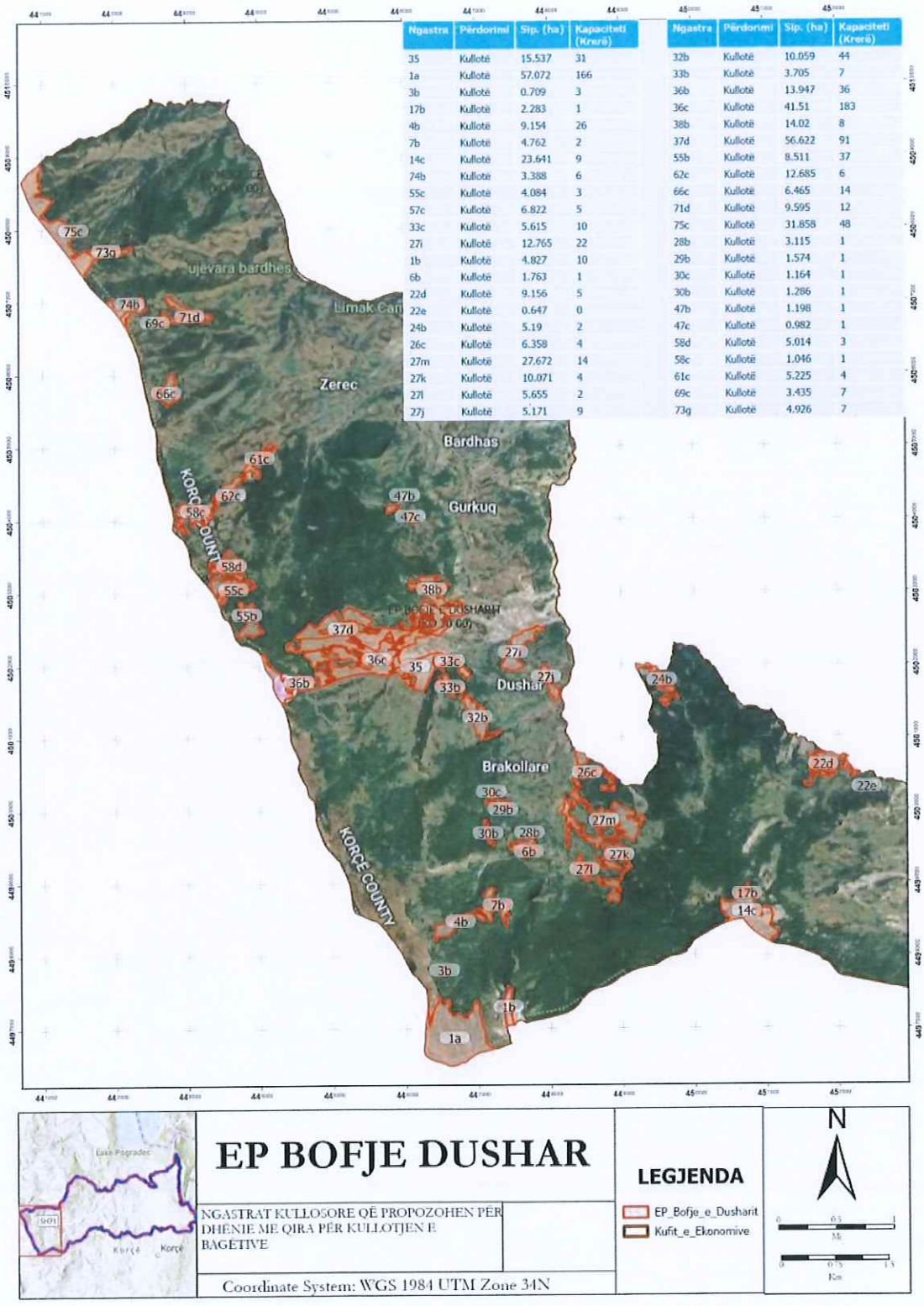

Adresa: Bulevardi "Rinia", Maliq, Korçë Tel. & Fax. 0861 2 2026

REPUBLIKA E SHQIPËRISË
BASHKIA MALIQ
SEKTORI I PYJEVE DHE KULLOTAVE

1608

Maliq më, 17 /3 /2026

RELACION

Për miratimin e listës së kullotave të gatshme për kullotje dhe kositje për sezonin 2026.

Bazuar në Ligjin nr. 139 datë 17.12.2015 "*Për Vetëqeverisjen vendore*"; Ligj nr. 57/2020 datë 30.4.2020 "*Për pyjet*"; Ligji nr. 49/2016 "Për disa ndryshime dhe shtesa në ligjin nr. 9693 datë 19.03.2007 "Për fondin kullosor"; Vendimi i Këshillit të Ministrave nr. 433 datë 8.6.2016 "*Për transferimin në pronësi të Bashkive të pyjeve dhe të kullotave publike...*", i ndryshuar; Vendimin e Këshillit të Ministrave nr. 467 datë 31.07.2025 "*Për miratimin e tarifave të përdorimit të kullotave dhe livadheve për kullotje dhe kositje*"; Vendimit nr.1156, datë 24.12.2020 "*Për përcaktimin e të ardhurave të gjeneruara nga tarifat që paguhen në zonat e mbrojtura, të masës dhe kritereve të përdorimit të tyre*"; Udhëzimit nr.1, datë 10.05.2024 "*Për procedurat e dhënies në përdorim të përkohshëm të territoreve kullota, pjesë e zonave të mbrojtura*"; Udhëzimit të Ministrisë së Mjedisit nr. 2, date 20.07.2016 "*Për kriteret teknike të klasifikimit të kullotave e livadheve dhe procedurat për dhënien e tyre për kullotje e kositje bari*";

Administrimi i fondit pyjor/kullosor në Bashkinë Maliq është një ndër funksionet e Bashkisë Maliq i përcaktuar në nenin 27 të ligjit nr. 139/2015 "Për vetëqeverisjen vendore" ku në pikën 5 të këtij neni përcaktohet "Administrimin e fondit pyjor dhe kullosor publik, sipas legjislacionit në fuqi" ku për administrimin e fondit kullosor legjislacioni në fuqi është ligji nr. 9693/2007 "Për fondin kullosor" i ndryshuar si dhe aktet nënligjore në zbatim të tij. Në zbatim të neneve 15 dhe 17 të këtij ligji ka dalë Udhëzimi i Ministrisë së Mjedisit nr. 2 datë 20.07.2016 "Për kriteret teknike të klasifikimit të kullotave e livadheve dhe procedura për dhënien e tyre për kullotje e kositje bari".

Bazuar në Udhëzimin e mësipërm, Kreu II, pika 2, shprehimisht thuhet: "*struktura përgjegjëse për pyjet dhe kullotat në Bashki në muajin shkurt të çdo viti, pas miratimit të listës në këshillin Bashkiak, të kullotave të gatshme për kullotje e kositje për sezonin përkatës e shpall atë*".

Fondi pyjor kullosor i cili ka kaluar në administrim pranë Bashkisë Maliq i referohet VKM së transferimit dhe Planeve të Menaxhimit të cilët përmbajnë hartografinë përkatëse sipas ekonomive pyjore kullosore, kapacitetet kullosore, si dhe të dhëna të tjera teknike për bimësinë, llojet, etj. Referuar informacionit nga Planet e Menaxhimit është përgatitur dhe lista e kullotave që ndodhet në fondin pyjor kullosor në territorin e Bashkisë Maliq.

Lista përmban llojin e kullotës, ngastrat dhe nëngastrat, sipërfaqen e parcelës, si dhe kapacitetin e kullotës e shprehur në numër krerësh.

Bazuar në Udhëzimin nr. 2 të Ministrisë së Mjedisit pika 2, është bërë klasifikimi i kullotave të cilat propozohen të jepen me kontratë përdorimi/qiraje. Këto kullota janë të gjitha kullota verore të cilat kulloten vetëm sezonin e verës sepse ky fond kullosor ndodhet në krahina malore.

Në mënyrë të përmbledhur për dhënien në përdorim me kontrat qiraje 1 vjeçare për kullotje janë këto ekonomi pyjore kullosore në territorin e Bashkisë Maliq:

- Ekonomia Pyjore Moglicë, Sipërfaqja totale kullosore 1195 ha, kapaciteti total mbajtës 9682 krerë, 40 nën ngastra me status përdorimi kullotë.
- Ekonomia Pyjore Bofje Dushar, Sipërfaqja totale kullosore 460 ha, kapaciteti total mbajtës 849 krerë, 44 nën ngastra me status përdorimi kullotë.
- Ekonomia Pyjore Strelcë, Sipërfaqja totale kullosore 1052 ha, kapaciteti total mbajtës 2190 krerë, 67 nën ngastra me status përdorimi kullotë.

Përsa u përket ekonomive të tjera pyjore, këto ekonomi pyjore nuk kanë ngastra kullosore të përshtatshme pasi kanë ngastra kullosore me sipërfaqe të vogla dhe kapacitet mbajtës të ulët gjithashtu dhe pamundësi për të formuar grup ngastra, për këtë arsye gjithashtu nuk ka pasur kërkesa për marrje me qira kullotash gjatë këtyre viteve. Në këto ekonomi pyjore ka pasur kryesisht kullotje në pyll.

Pasqyra e sipërfaqes dhe kapacitetit të fondit kullosor sipas ekonomive pyjore

Nr.	Ekonomia Pyjore	Ngastër/ nëngastër	Kodi Kadastral	Sipërfaqia (ha)	Aftësia mbajtëse (krerë)	Tipi i kullotës
1	EP Moglicë	2f	KO48 00 002f	12.3	308	Verore
2	EP Moglicë	2g	KO48 00 002g	1.995	50	Verore
3	EP Moglicë	5d	KO48 00 005d	15.117	91	Verore
4	EP Moglicë	6c	KO48 00 006c	6.288	25	Verore
5	EP Moglicë	7c	KO48 00 007c	7.688	192	Verore
6	EP Moglicë	9b	KO48 00 009b	30.133	271	Verore
7	EP Moglicë	10i	KO48 00 010i	181.21	1812	Verore
8	EP Moglicë	10j	KO48 00 010j	6.074	30	Verore
9	EP Moglicë	10k	KO48 00 010k	164.29	1643	Verore
10	EP Moglicë	11g	KO48 00 011g	19.67	138	Verore
11	EP Moglicë	11h	KO48 00 011h	2.037	12	Verore
12	EP Moglicë	12c	KO48 00 012c	3.769	19	Verore
13	EP Moglicë	13g	KO48 00 013g	10.393	62	Verore
14	EP Moglicë	14c	KO48 00 014c	82.118	411	Verore
15	EP Moglicë	15e	KO48 00 015e	46.725	514	Verore
16	EP Moglicë	15f	KO48 00 015f	3.091	28	Verore
17	EP Moglicë	16b	KO48 00 016b	6.461	97	Verore
18	EP Moglicë	17c	KO48 00 017c	39.9	678	Verore
19	EP Moglicë	20e	KO48 00 020e	3.166	19	Verore
20	EP Moglicë	21c	KO48 00 021c	28.583	343	Verore
21	EP Moglicë	22	KO48 00 022	200.568	2206	Verore
22	EP Moglicë	32c	KO48 00 032c	11.074	11	Verore
23	EP Moglicë	33b	KO48 00 033b	103.427	103	Verore
24	EP Moglicë	33c	KO48 00 033c	2.613	3	Verore
25	EP Moglicë	34d	KO48 00 034d	32.386	162	Verore
26	EP Moglicë	35b	KO48 00 035b	76.172	0	Verore
27	EP Moglicë	35c	KO48 00 035c	1.665	8	Verore
28	EP Moglicë	35d	KO48 00 035d	2.78	14	Verore
29	EP Moglicë	36f	KO48 00 036f	26.783	214	Verore
30	EP Moglicë	36g	KO48 00 036g	4.549	23	Verore
31	EP Moglicë	44e	KO48 00 044e	3.122	19	Verore
32	EP Moglicë	45j	KO48 00 045j	7.23	22	Verore
33	EP Moglicë	45k	KO48 00 045k	6.317	44	Verore
34	EP Moglicë	46b	KO48 00 046b	15.068	30	Verore

35	EP Moglicë	46c	KO48 00 046c	5.656	17	Verore
36	EP Moglicë	47m	KO48 00 047m	7.572	15	Verore
37	EP Moglicë	47n	KO48 00 047n	11.701	23	Verore
38	EP Moglicë	47o	KO48 00 047o	3.91	12	Verore
39	EP Moglicë	75f	KO48 00 075f	1.43	11	Verore
40	EP Moglicë	78d	KO48 00 078d	0.637	2	Verore
TOTAL EKONMIA				**1195.67**	**9682**	

Nr.	Ekonomia Pyjore	Ngastër/ nëngastër	Kodi Kadastral	Sipërfaqia (ha)	Aftësia mbajtëse (krerë)	Tipi I kullotës
1	EP Strelcë	1c	KO65 00 001c	1.72	2	Verore
2	EP Strelcë	1d	KO65 00 001d	1.21	2	Verore
3	EP Strelcë	3d	KO65 00 003d	4.03	2	Verore
4	EP Strelcë	3e	KO65 00 003e	1.16	0	Verore
5	EP Strelcë	3f	KO65 00 003f	1.88	1	Verore
6	EP Strelcë	4d	KO65 00 004d	0.63	1	Verore
7	EP Strelcë	4e	KO65 00 004e	47.04	80	Verore
8	EP Strelcë	4f	KO65 00 004f	3.83	5	Verore
9	EP Strelcë	5d	KO65 00 005d	0.93	1	Verore
10	EP Strelcë	5e	KO65 00 005e	5.30	6	Verore
11	EP Strelcë	6g	KO65 00 006g	4.79	6	Verore
12	EP Strelcë	7f	KO65 00 007f	1.03	2	Verore
13	EP Strelcë	11d	KO65 00 011d	2.91	3	Verore
14	EP Strelcë	11e	KO65 00 011e	1.12	1	Verore
15	EP Strelcë	11f	KO65 00 011f	1.54	2	Verore
16	EP Strelcë	12d	KO65 00 012d	1.80	3	Verore
17	EP Strelcë	12e	KO65 00 012e	2.25	3	Verore
18	EP Strelcë	13c	KO65 00 013c	3.77	5	Verore
19	EP Strelcë	13d	KO65 00 013d	0.77	1	Verore
20	EP Strelcë	14b	KO65 00 014b	17.13	24	Verore
21	EP Strelcë	16b	KO65 00 016b	11.25	16	Verore
22	EP Strelcë	17c	KO65 00 017c	5.67	8	Verore
23	EP Strelcë	18c	KO65 00 018c	0.93	1	Verore
24	EP Strelcë	19c	KO65 00 019c	10.27	27	Verore
25	EP Strelcë	20c	KO65 00 020c	34.87	112	Verore
26	EP Strelcë	21b	KO65 00 021b	14.69	43	Verore
27	EP Strelcë	22c	KO65 00 022c	4.87	7	Verore
28	EP Strelcë	23c	KO65 00 023c	2.55	4	Verore
29	EP Strelcë	26c	KO65 00 026c	0.69	1	Verore
30	EP Strelcë	30c	KO65 00 030c	76.98	62	Verore
31	EP Strelcë	31d	KO65 00 031d	123.94	310	Verore
32	EP Strelcë	31e	KO65 00 031e	2.58	3	Verore
33	EP Strelcë	32b	KO65 00 032b	2.25	2	Verore
34	EP Strelcë	33e	KO65 00 033e	4.33	6	Verore
35	EP Strelcë	36b	KO65 00 036b	7.65	3	Verore
36	EP Strelcë	36c	KO65 00 036c	3.50	3	Verore
37	EP Strelcë	40c	KO65 00 040c	6.90	3	Verore
38	EP Strelcë	44d	KO65 00 044d	1.53	2	Verore
39	EP Strelcë	49f	KO65 00 049f	1.59	2	Verore
40	EP Strelcë	50b	KO65 00 050b	5.37	2	Verore
41	EP Strelcë	58d	KO65 00 058d	2.31	3	Verore
42	EP Strelcë	60c	KO65 00 060c	4.22	2	Verore
43	EP Strelcë	61e	KO65 00 061e	1.86	2	Verore
44	EP Strelcë	61f	KO65 00 061f	0.89	1	Verore
45	EP Strelcë	72b	KO65 00 072b	1.14	2	Verore
46	EP Strelcë	73c	KO65 00 073c	2.57	4	Verore
47	EP Strelcë	76d	KO65 00 076d	1.76	4	Verore
48	EP Strelcë	80c	KO65 00 080c	69.55	132	Verore
49	EP Strelcë	81d	KO65 00 081d	6.64	27	Verore
50	EP Strelcë	82d	KO65 00 082d	1.42	6	Verore
51	EP Strelcë	87c	KO65 00 087c	0.61	3	Verore

52	EP Strelcë	88d	KO65 00 088d	2.29	11	Verore
53	EP Strelcë	91c	KO65 00 091c	14.80	83	Verore
54	EP Strelcë	91d	KO65 00 091d	2.24	10	Verore
55	EP Strelcë	92c	KO65 00 092c	277.69	639	Verore
56	EP Strelcë	92d	KO65 00 092d	3.98	18	Verore
57	EP Strelcë	93c	KO65 00 093c	169.65	339	Verore
58	EP Strelcë	94c	KO65 00 094c	15.12	30	Verore
59	EP Strelcë	94d	KO65 00 094d	1.83	0	Verore
60	EP Strelcë	95d	KO65 00 095d	6.34	9	Verore
61	EP Strelcë	96c	KO65 00 096c	13.40	33	Verore
62	EP Strelcë	98	KO65 00 098	2.20	3	Verore
63	EP Strelcë	99e	KO65 00 099e	11.72	28	Verore
64	EP Strelcë	99f	KO65 00 099f	3.49	5	Verore
65	EP Strelcë	100f	KO65 00 100f	4.40	18	Verore
66	EP Strelcë	100g	KO65 00 100g	1.15	5	Verore
67	EP Strelcë	101c	KO65 00 101c	2.03	6	Verore
TOTAL EKONMIA				**1052.53**	**2190**	

Nr.	Ekonomia Pyjore	Ngastër/ nëngastër	Kodi Kadastral	Sipërfaqia (ha)	Aftësia mbajtëse (krerë)	Tipi I kullotës
1	EP Bofje Dushar	1a	KO30 00 001a	57.072	166	Verore
2	EP Bofje Dushar	1b	KO30 00 001b	4.827	10	Verore
3	EP Bofje Dushar	3b	KO30 00 003b	0.709	3	Verore
4	EP Bofje Dushar	4b	KO30 00 004b	9.154	26	Verore
5	EP Bofje Dushar	6b	KO30 00 006b	1.763	1	Verore
6	EP Bofje Dushar	7b	KO30 00 007b	4.762	2	Verore
7	EP Bofje Dushar	14c	KO30 00 014c	23.641	9	Verore
8	EP Bofje Dushar	17b	KO30 00 017b	2.283	1	Verore
9	EP Bofje Dushar	22d	KO30 00 022d	9.156	5	Verore
10	EP Bofje Dushar	22e	KO30 00 022e	0.647	0	Verore
11	EP Bofje Dushar	24b	KO30 00 024b	5.190	2	Verore
12	EP Bofje Dushar	26c	KO30 00 026c	6.358	4	Verore
13	EP Bofje Dushar	27i	KO30 00 027i	12.765	22	Verore
14	EP Bofje Dushar	27j	KO30 00 027j	5.171	9	Verore
15	EP Bofje Dushar	27k	KO30 00 027k	10.071	4	Verore
16	EP Bofje Dushar	27l	KO30 00 027l	5.655	2	Verore
17	EP Bofje Dushar	27m	KO30 00 027m	27.672	14	Verore
18	EP Bofje Dushar	28b	KO30 00 028b	3.115	1	Verore
19	EP Bofje Dushar	29b	KO30 00 029b	1.574	1	Verore
20	EP Bofje Dushar	30b	KO30 00 030b	1.286	1	Verore
21	EP Bofje Dushar	30c	KO30 00 030c	1.164	1	Verore
22	EP Bofje Dushar	32b	KO30 00 032b	10.059	44	Verore
23	EP Bofje Dushar	33b	KO30 00 033b	3.705	7	Verore
24	EP Bofje Dushar	33c	KO30 00 033c	5.615	10	Verore
25	EP Bofje Dushar	35	KO30 00 035	15.537	31	Verore
26	EP Bofje Dushar	36b	KO30 00 036b	13.947	36	Verore
27	EP Bofje Dushar	36c	KO30 00 036c	41.510	183	Verore
28	EP Bofje Dushar	37d	KO30 00 037d	56.622	91	Verore
29	EP Bofje Dushar	38b	KO30 00 038b	14.020	8	Verore
30	EP Bofje Dushar	47b	KO30 00 047b	1.198	1	Verore
31	EP Bofje Dushar	47c	KO30 00 047c	0.982	1	Verore
32	EP Bofje Dushar	55b	KO30 00 055b	8.511	37	Verore
33	EP Bofje Dushar	55c	KO30 00 055c	4.084	3	Verore
34	EP Bofje Dushar	57c	KO30 00 057c	6.822	5	Verore
35	EP Bofje Dushar	58c	KO30 00 058c	1.046	1	Verore
36	EP Bofje Dushar	58d	KO30 00 058d	5.014	3	Verore
37	EP Bofje Dushar	61c	KO30 00 061c	5.225	4	Verore
38	EP Bofje Dushar	62c	KO30 00 062c	12.685	6	Verore
39	EP Bofje Dushar	66c	KO30 00 066c	6.465	14	Verore
40	EP Bofje Dushar	69c	KO30 00 069c	3.435	7	Verore
41	EP Bofje Dushar	71d	KO30 00 071d	9.595	12	Verore

42	EP Bofje Dushar	73g	KO30 00 073g	4.926	7	Verore
43	EP Bofje Dushar	74b	KO30 00 074b	3.388	6	Verore
44	EP Bofje Dushar	75c	KO30 00 075c	31.858	48	Verore
TOTAL EKONMIA				**460.28**	**849**	

Duke ju falenderuar ju ftojmë në miratimin e projekt-vendimit për miratimin e listës së inventarit të kullotave të gatshme për kullotje, për sezonin 2026 sipas tabelës dhe hartave bashkëngjitur.

Konceptoi P. Theodhosi Dt. 17/03/2026

Kontrolloi K.Brako Dt. 17/03/2026

KRYETARI I BASHKISË

Gëzim Topçiu

REPUBLIKA E SHQIPËRISË - BASHKIA MALIQ