REPUBLIKA E SHQIPËRISË
AGJENCIA SHTETËRORE E KADASTRËS

FRAGMENT I HARTËS KADASTRALE

ZONA KADASTRALE: 2984 KODI UNIK: 2984020068

NUMRI PASURISË : 170/97 INDEX I HARTËS: K-34-114-(251-

KORNIZA REFERUESE GJEODEZIKE SHQIPTARE

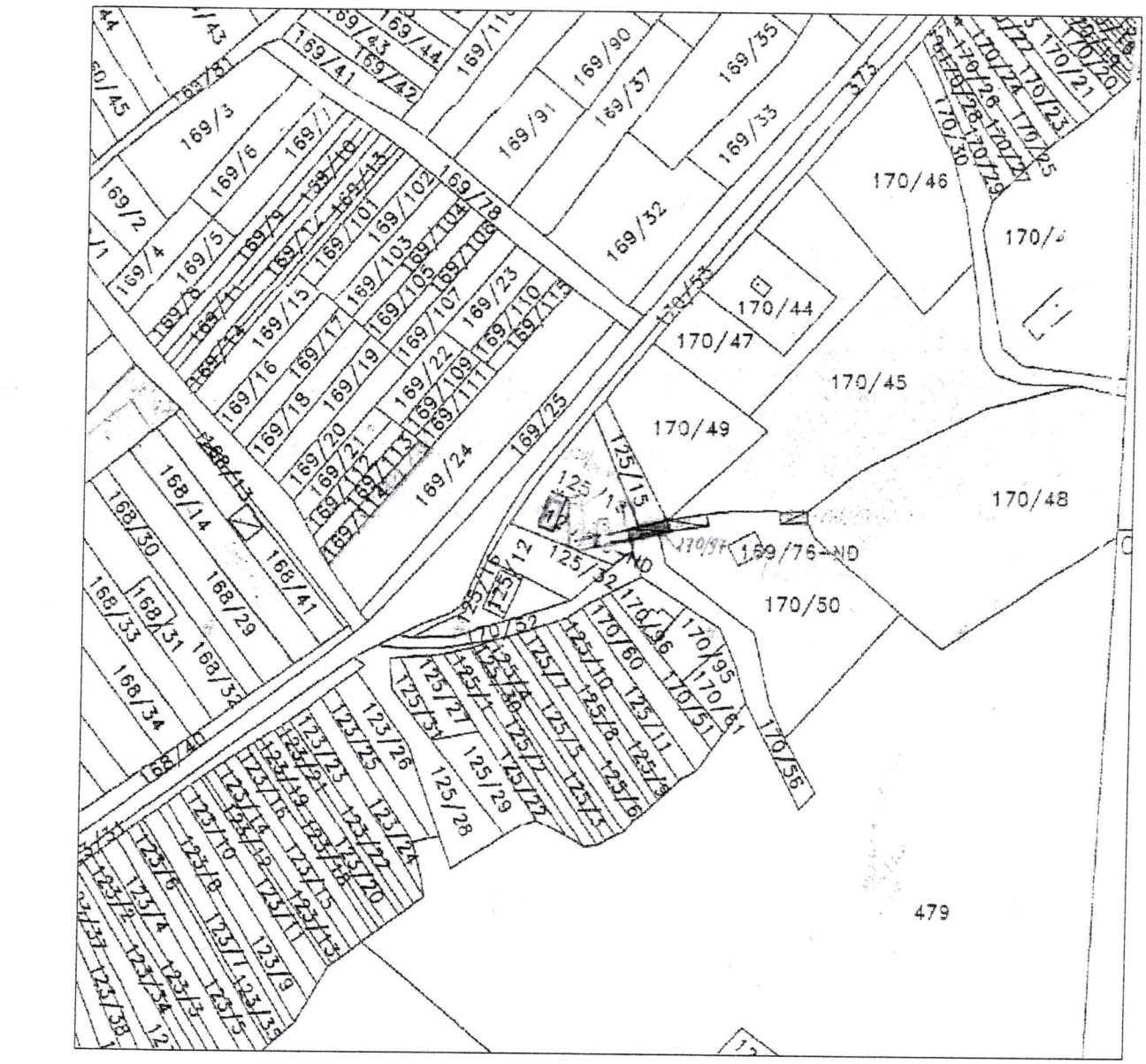

SH 1:2500

DREJTORI
Eni Polena

Data e leshimit 13/02/2025

SHPJEGUES
PARCELA
NDERTESA

REPUBLIKA E SHQIPËRISË
AGJENCIA SHTETËRORE E KADASTRËS

KARTELA E PASURISË SË PALUAJTSHME

C-TË DREJTAT REALE

Nr. Regjistrimi	Dt. Regjistrimi	Lloji i të Drejtës	Të Dhënat e Aktit			Afati i Vlefshmërisë	Përfitues	
			Emërtim	Nr.	Datë		Emër Atësi Mbiemër	Nr. Identifikimi/ NIPT

D - KUFIZIMET E PRONËSISË

Nr. Regjistrimi	Dt. Regjistrimi	Lloji i Kufizimit	Të Dhënat e Aktit			Afati i Kufizimit	Përfitues/Kërkues	
			Emërtim	Nr.	Datë		Emër Atësi Mbiemër	Nr. Identifikimi/ NIPT

E - INFORMACIONE TË TJERA PËR PRONËN

Lloji i Informacionit: ____ , Emërtimi i Aktit: ____ , Nr. __ , Datë: ____
Regjistruar: Nr. __ , Datë: ____
Përshkrimi: 01182 AFISHIM 45 DITOR

F-VEPRIMET ME KARTELËN E PASURISË

Veprimet me Kartelën Kryer Nga: Skender Dinellari , Veprimi me Nr. Regjistrimi: 01182 , Datë: 13/02/2025

DREJTORI
Eni Polena

Data e lëshimit 13/02/2025

Printuar nga: Skender Dinellari , Data: 13/02/2025 10:07:58

REPUBLIKA E SHQIPËRISË
AGJENCIA SHTETËRORE E KADASTRËS

KARTELA E PASURISË SË PALUAJTSHME

Kodi Unik 2984020068
(Nga ____ , Në ____)

A - TË DHËNAT E PASURISË

Zona Kadastrale Nr. 2984 , Lloji i Pasurisë: TRUALL , Nr. i Pasurisë: 170/97 , Sipërfaqja Totale 74.2 m2,
(Nga të Cilat Truall 74.2 m2; Ndërtesë 0 m2)

Indeksi i Hartës Kadastrale k-34-114-251-b, Numri i Pemëve: 0 ,
Adresa e Pasurisë: Bashkia Plase , Rruga - , Ndërtesa Nr. __ , SH/K __ , Apartamenti Nr. __
Vlera e Pasurisë:
Fillestare 1 Leke (Akti Nr. 01182 , Dt. 11/12/2024) , Rivlerësim __ (Akti Nr. __ , Dt. ____)

B – TË DHËNAT E TITULLIT TË PRONËSISË

Pronari: Shtet - - , Nr. Identifikimi/NIPT 00000 , Pjesa Takuese 1/1, Lloji i Pronësisë: I
Adresa e Pronarit: Bashkia - , Rruga - , Ndërtesa Nr. __ , SH/K __ , Apartamenti Nr. __

Akti i Fitimit të Pronësisë: Emërtimi: Akteve të tjera sipas legjislacionit në fuqi , Nr. 01182 , Datë: 11/12/2024
Regjistruar: Nr. 01182 , Datë: 11/12/2024

**Pjesëmarrës në Bashkëpronësi të Detyrueshme për Pasurinë Nr. ____ , me Kod Unik ____.*

B/1 – TË DHËNAT E REGJISTRIMIT PARAPRAK

Akti Paraprak i Fitimit të Pronësisë: Emërtimi: ____ , Nr. __ , Datë: ____
Përshkrimi i Objektit të Aktit: ____
Regjistruar: Nr. __ , Datë: ____

REPUBLIKA E SHQIPËRISË

AGJENCIA SHTETËRORE E KADASTRËS
DREJTORIA VENDORE KORÇË-DEVOLL-KOLONJË

Nr. 885 Prot. Durrës 14.02.2025

NJOFTIM PUBLIK

1-Pasuria nr.170/97 , vol 20, faqe 68 Zk 2984 pLASË

1. Lloji i Pasurisë " TRUALL"
2. Sipërfaqja totale 74.2 m^2.
3. Pronari : 'Shtet' me kërkesë të, Gëzim Skërmo
4. Afishimi publik do të kryhet në ambientet e ASHK-së Durrës dhe në Bashkinë Maliq duke filluar prej datës ___.02.2025, deri në dt. ___.02.2025

Bëjmë me dije se asnjë pretendim/ankim mbi këto pasuri, nuk do të merret në konsideratë nga ana e ASHK- Korçë-Devoll-Kolonjë pas përfundimit të afatit 45-ditor.

Eni Polena

Digitally signed by Eni Polena
Date: 2025.02.13 13:45:54 +02'00'

Vulosur elektronikisht nga Drejtoria Vendore KORÇË-DEVOLL-KOLONJË
Date:2025/02/14 08:40:36 +02'00'
10feKORCE-DEVOLL-KOLONJE20250214084029770l4

"Ujana e Instrumenteve" Korçë
korce.ashk.gov.al
Tel: +355 82244642
Faks: +355 82244642

Shënim : Ky dokument është gjeneruar dhe vulosur me anë të një procedure automatike nga një sistem elektronik (Drejtoria Vendore KORÇË-DEVOLL-KOLONJË)

REPUBLIKA E SHQIPËRISË

AGJENCIA SHTETËRORE E KADASTRËS

DREJTORIA VENDORE E ASHK KORÇË-DEVOLL-KOLONJË

Nr. 885 Prot. Durrës 14. 2.2025

BASHKIA MA
Zyra e Protok...
Nr. 856 Prot.....
Date 19.2.25 Nënshkrimi

Lënda: *Kërkesë për bashkëpunim.*

BASHKIA MALIQ ✓

Nisur nga kërkesa Nr.17644 e Gëzim Skërmo për regjistrim të parcelës ndërtimore të objektit të legalizuar në zk 2984 Plasë. Parcela ndërtimore pozicionohet tek pasuria me nr 170/56 e cila rezulton në hartën kadastrale por nuk rezulton kartelë e hapur për këtë pasuri në regjistrat publikë të pasurive të paluajtëshme të zk 2984 Plasë.
Në këto kushte zyra jonë do proçedojë në zbatim te ligjit nr 111/2018 dt 21.03.2019 "*Për Kadastrën*" duke hapur kartelë provizore për pasuritëë e paregjistruara duke ju nënshtruar konsultimit publik 45-ditor.
Bashkëlidhur ju dergojmë për afishim në ambientet e Bashkisë tuaj "Njoftim Publik" së bashku me kartelën provizore dhe fragmentin e hartës kadastrale.
Mbas përfundimit të periudhës 45-ditore të afishimit publik do vijohet me proçedurën në zbatim të nenit 32 të ligjit nr 111/2018 dt 21.03.2019 "*Për Kadastrën*"

Ju falenderojmë për bashkëpunimin !

ST NMP dt 19.02.2025

DREJTORI
ENI POLENA

Skender Dinellari — Digitally signed by Skender Dinellari Date: 2025.02.13 10:12:35 +02'00'

Axhi Kushe — Digitally signed by Axhi Kushe Date: 2025.02.13 12:36:54 +02'00'

57.

Eni Polena — Digitally signed by Eni Polena Date: 2025.02.13 13:45:54 +02'00'

Vulosur elektronikisht nga Drejtoria Vendore KORÇË-DEVOLL-KOLONJË Date:2025/02/14 08:40:36 +02'00' 10leKORCE-DEVOLL-KOLONJE2025021408402977014

"Ulana e Instrumenteve" Korçë
korce.ashk.gov.al
Tel: +355 82244642
Faks. +355 82244642

Shënim : Ky dokument është gjeneruar dhe vulosur me anë
të një procedure automatike nga një sistem elektronik (Drejtoria Vendore KORÇË-DEVOLL-KOLONJË)